



**REGISTRO FOTOGRÁFICO  
PROGRAMA DE MANTENIMIENTO DE EDIFICIOS ESCOLARES PÚBLICOS**

PRA-FOR-123  
Versión 1

Ministerio de Educación  
Guatemala

SITUACIÓN DEFICIENCIAS DETERMINADAS

PREVIO

DURANTE

POSTERIOR

DEPARTAMENTO:	Alta Verapaz	MUNICIPIO:	San Pedro Carchá
NOMBRE DEL ESTABLECIMIENTO:	Escuela Oficial Rural Mixta	DIRECCIÓN DEL ESTABLECIMIENTO:	Aldea Sequixché
CÓDIGO DEL ESTABLECIMIENTO:	16-09-0141-43	FECHA:	10 de junio de 2024



FOTO 1: Avance de trabajo colocación de muro de 15 metros de largo.



FOTO 2: Instalación de sistema eléctrico y cambio de bombillas en 3 aulas.



FOTO 3: Apertura de 3 ventanas de un aula.



FOTO 4: Inicio de fundición concreta en dos aulas.



FOTO 5: Avance de reparación de piso de concreto.



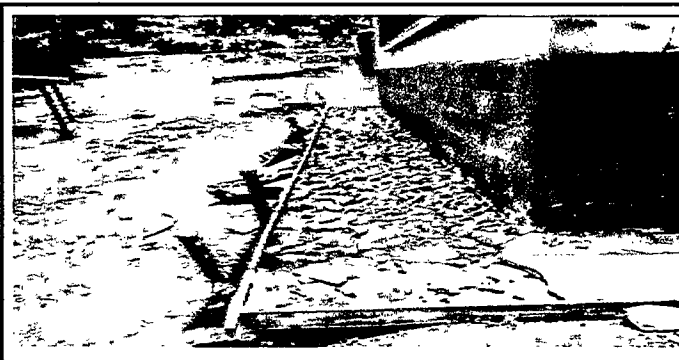

FOTO 6: Se cambió los de canales y bajada de agua pluvial de cinco aulas.

Observación: Si es necesario se pueden agregar hojas adicionales y actualizar el número de hojas.

  
Firma y sello del Presidente de la OPR

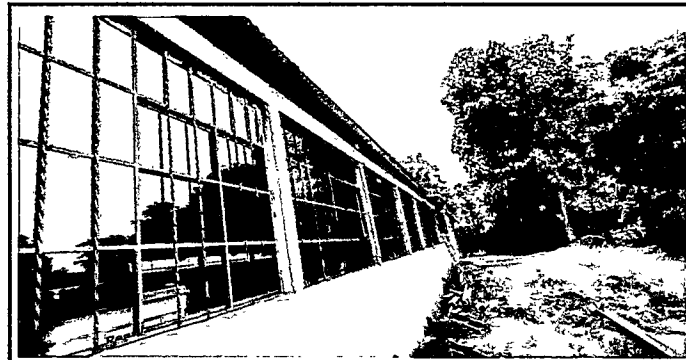

  
Firma y Sello Director Centro Educativo Público

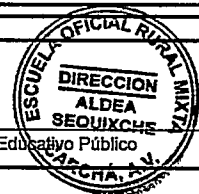



Ministerio de Educación  
Guatemala

# REGISTRO FOTOGRÁFICO PROGRAMA DE MANTENIMIENTO DE EDIFICIOS ESCOLARES PÚBLICOS

PRA-FOR-123  
Versión 1

SITUACIÓN DEFICIENCIAS DETERMINADAS

PREVIO

DURANTE

POSTERIOR

DEPARTAMENTO:	Alta Verapaz	MUNICIPIO:	San Pedro Carchá
NOMBRE DEL ESTABLECIMIENTO:	Escuela Oficial Rural Mixta	DIRECCIÓN DEL ESTABLECIMIENTO:	Aldea Sequixché
CÓDIGO DEL ESTABLECIMIENTO:	16-09-0141-43	FECHA:	10 de junio de 2024



FOTO 7: Avance de colocación de muro de block



FOTO: 8 Inicio de aplicación y repello con monocapa en pila de captación agua de lluvia.

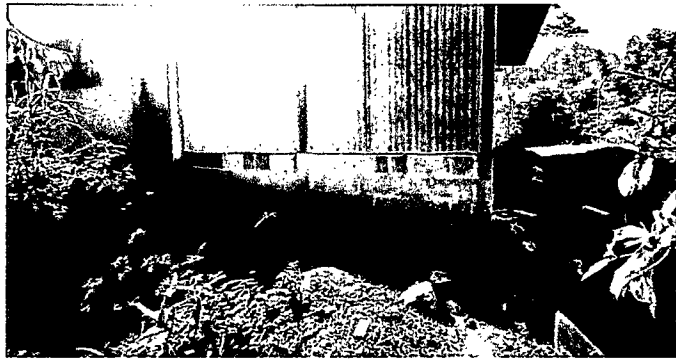

FOTO 9: Avance del cambio de piso en la cocina de la escuela.



FOTO 10: Avance de instalaciones de ventanas con balcones de la cocina.

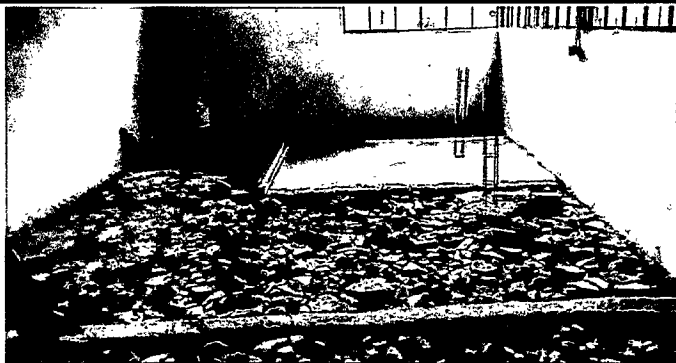

FOTO 11: Avance de la construcción de una estufa mejorada.



FOTO 12: Reparación de las puertas de tetras.

Observación: Si es necesario se pueden agregar hojas adicionales y actualizar el número de hojas.

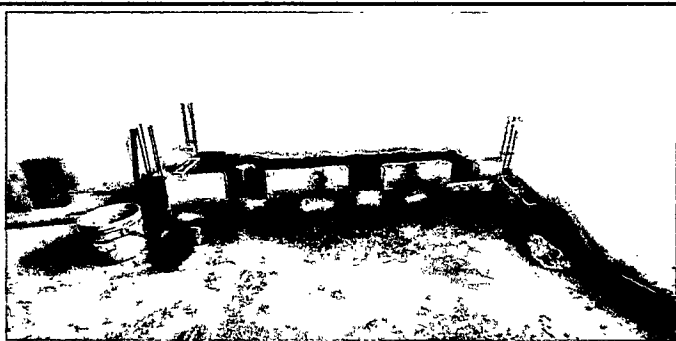
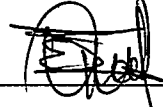
  
Firma y sello del Presidente del Comité de Seguimiento

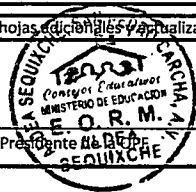

  
Firma y Sello Director Centro Educativo Público





Ministerio de Educación  
Guatemala

# REGISTRO FOTOGRÁFICO PROGRAMA DE MANTENIMIENTO DE EDIFICIOS ESCOLARES PÚBLICOS

PRA-FOR-123  
Versión 1

SITUACIÓN DEFICIENCIAS DETERMINADAS

PREVIO

DURANTE

POSTERIOR

DEPARTAMENTO:	Alta Verapaz	MUNICIPIO:	San Pedro Carchá
NOMBRE DEL ESTABLECIMIENTO:	Escuela Oficial Rural Mixta	DIRECCIÓN DEL ESTABLECIMIENTO:	Aldea Sequixché
CÓDIGO DEL ESTABLECIMIENTO:	16-09-0141-43	FECHA:	10 de junio de 2024



FOTO 13: Inicio de sustitución de 3 letrinas infantiles



FOTO 14: Mantenimiento de 3 puertas de las aulas.



FOTO 15: Avance de sustitución de las láminas por troquelada de letrinas.

Observación: Si es necesario se pueden agregar hojas adicionales y actualizar el número de hojas.

  
Firma y sello del Presidente del Consejo Escolar de la Aldea Sequixché

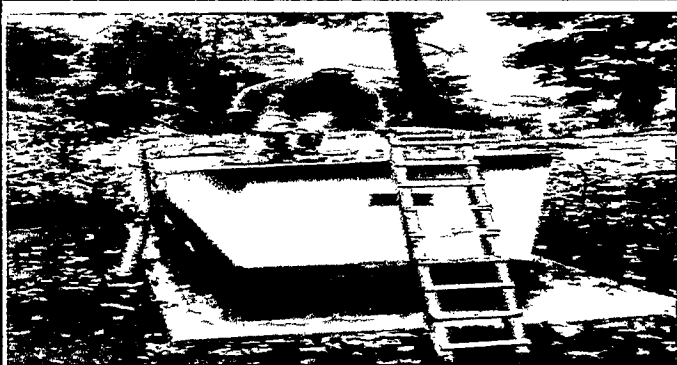
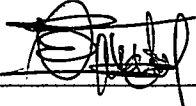
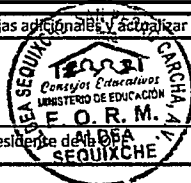

  
Firma y Sello Director Centro Educativo Público

